

Informe Técnico Assistência Farmacêutica – 04/2017

Fluxograma do Atendimento aos pacientes com Dislipidemia

A relação entre o controle das dislipidemias e a redução de eventos cardiovasculares e mortalidade tem sido evidenciada em diversos estudos^{1,2}, em particular através da redução das taxas do Colesterol da Lipoproteína de Baixa Densidade (LDL-colesterol)^{1,2}.

Desta forma, considerando a necessidade de se estabelecer critérios para o uso racional da sinvastatina e acompanhamento adequado de pacientes dislipidêmicos nos serviços próprios e conveniados do Sistema Único de Saúde, no município de São José do Rio Preto, foram elaborados fluxos consonantes à Portaria SMS nº 03/2015.

Neste sentido, o cuidado com o paciente é estabelecido a partir da equipe multidisciplinar, envolvendo atendimento médico e farmacêutico, a fim de proporcionar maior adesão ao tratamento e diminuição dos riscos relacionados à terapia medicamentosa, promovendo a melhora clínica e bem estar geral do indivíduo.

Para orientar o trabalho da equipe multiprofissional foram estabelecidos fluxogramas envolvendo a consulta médica e a consulta farmacêutica, de acordo com os anexos I e II, respectivamente.

As recomendações atuais para terapia com estatina e controle das enzimas hepáticas orientam que o valor inicial de transaminases hepáticas deve ser determinado antes do início do tratamento com estatinas, além da atenção para fármacos com potencial interação devido ao risco de efeitos colaterais².

Referência:

1. São Jose do Rio Preto. Estabelece protocolo clínico para utilização de sinvastatina no tratamento de dislipidemia. Portaria SMS nº 03 de 26 de janeiro de 2015. Disponível em: <http://gestao.saude.riopreto.sp.gov.br/transparencia/arqu/legi/portaria_2015-01-26_03.pdf> Acesso: setembro 2017.
2. FALUDI A. A. et all. **Atualização da diretriz brasileira de dislipidemias e prevenção da aterosclerose – 2017**. Soc. Bras. Cardiologia, Vol. 109, Nº 2, Supl. 1, Agosto 2017. Disponível em: http://publicacoes.cardiol.br/2014/diretrizes/2017/02_DIRETRIZ_DE_DISLIPIDEMIAS.pdf. Acesso: outubro 2017.

ANEXO I

FLUXOGRAMA DE TRATAMENTO DE DISLIPIDEMIA

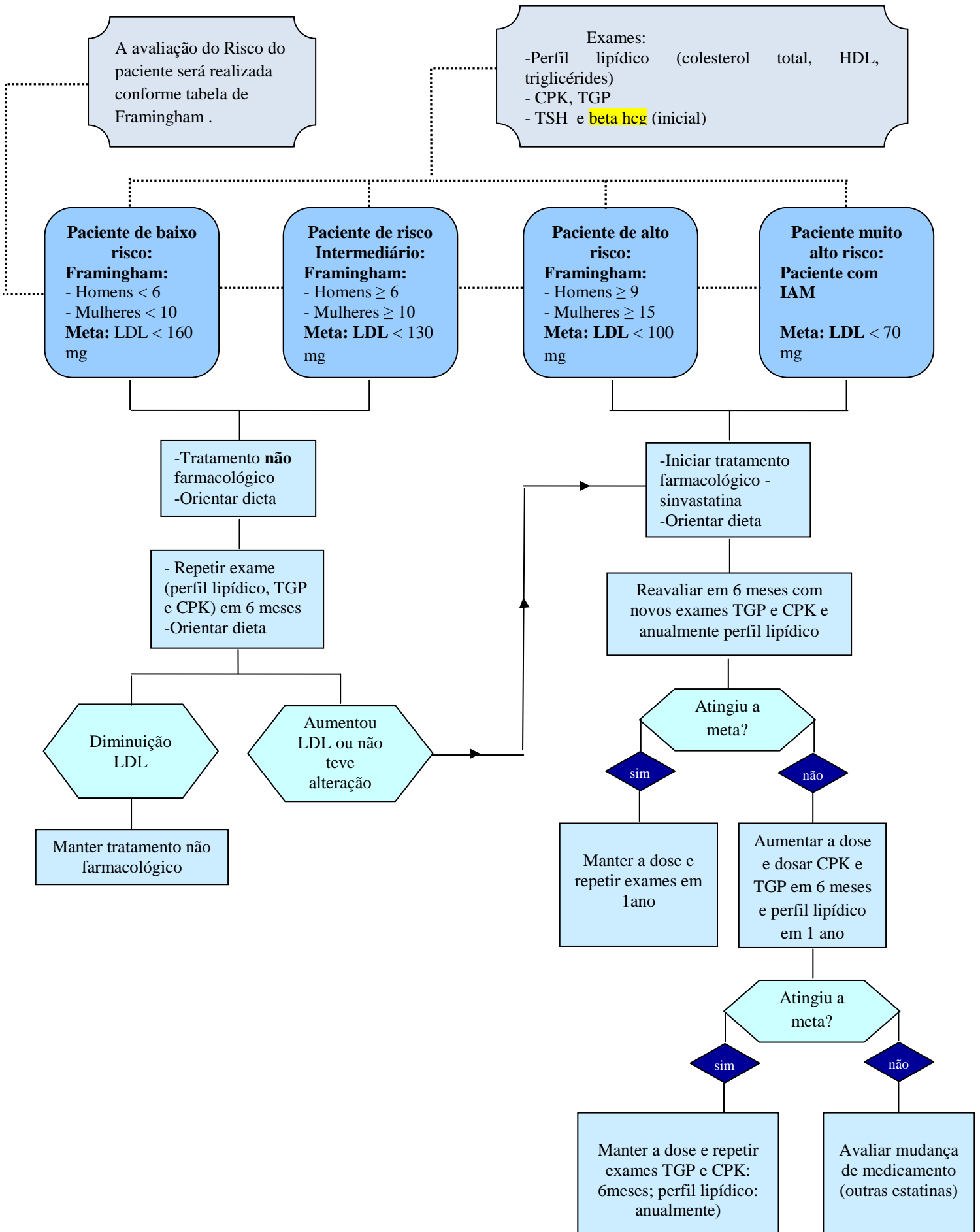

ANEXO II

FLUXOGRAMA DE DISPENSAÇÃO DE SINVASTATINA

