



**SECRETARIA MUNICIPAL DE SAÚDE E HIGIENE**

**PORTARIA Nº 41/07  
DE 30 DE MAIO DE 2007.**

**ARNALDO ALMENDROS MELLO**, Secretário Municipal de Saúde e Higiene, usando das atribuições que lhe são conferidas por lei, e:

**CONSIDERANDO:** a reorganização da assistência a gestante e ao recém nascido.

**RESOLVE:**

**ART 1º:** Fica instituído o Fluxograma (em anexo) para o Atendimento da Gestante e Recém Nascido, conforme anexo 01, integrante desta.

**ART 2º.** Esta portaria entrará em vigor na data de sua publicação, revogadas as disposições em contrário.

**DR. ARNALDO ALMENDROS MELLO**  
**Secretário Municipal de Saúde e Higiene**

# FLUXOGRAMA PARA ATENDIMENTO DE GESTANTES E RECÉM-NASCIDOS

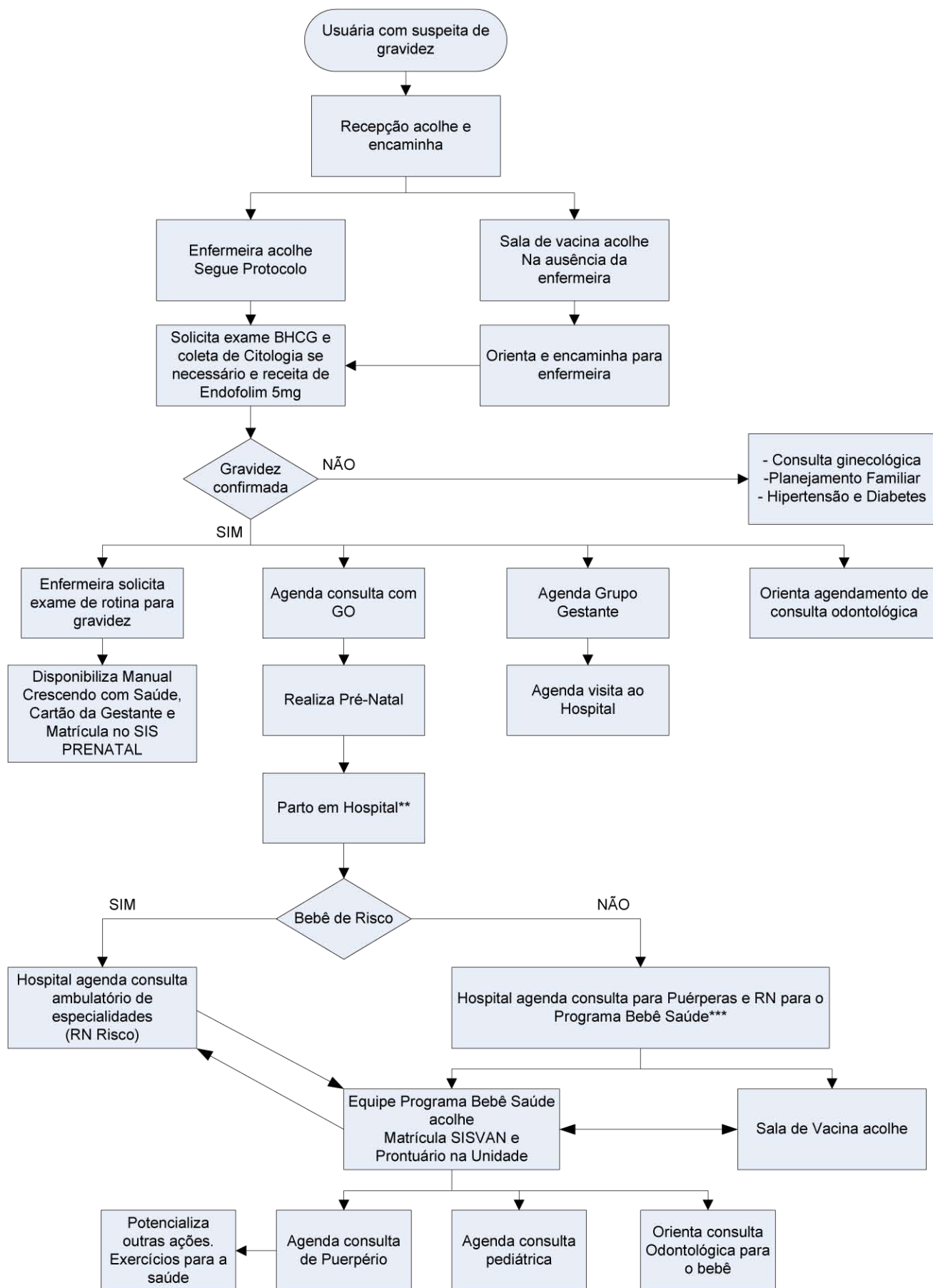

\* Sensibilizar para o uso (Usuário e Equipe), e registrar a entrega no prontuário.

\*\* No momento do parto a gestante deverá portar o Manual Crescendo com Saúde, anexado ao cartão da gestante, na ausência deste o hospital fornecerá o Manual.

\*\*\* O hospital encaminhará para a Secretaria Municipal de Saúde semanalmente o número de crianças nascidas.